

Gemeente Apeldoorn

Postbus 9033
7300 ES Apeldoorn
Bezoekadres
Aruba 4
www.apeldoorn.nl
KvK 08223882

T 14 055
Doorkiesnummer
(055) 580 51 85
E-mailadres
f.vanGinkel@apeldoorn.nl

Wijkraad Zevenhuizen-Zuidbroek
Anklaarseweg 195
7323AH APELDOORN

Datum: 11 juli 2019
Ons kenmerk: 2019-402567 (Dos-2019-058331)
Uw brief d.d.: -
Betreft: Verkeersmaatregelen winkelcentrum Anklaar

Geacht bestuur,

Ingevolge de Verordening dorps- en wijkraden 2009 berichten wij u dat wij een verkeersbesluit voor verkeersmaatregelen gaan nemen in uw beheersgebied.

Toelichting

De bouw van het nieuwe winkelcentrum Anklaar en de ondergrondse parkeergarage loopt tegen het einde aan. Het is de bedoeling om de parkeergarage in september te kunnen openen. De winkels in het winkelcentrum gaan 9 oktober open. Door de komst van het nieuwe winkelcentrum verandert de verkeersfunctie van de Sluisoordlaan en wordt de openbare ruimte heringericht. Om in de nieuwe situatie de verkeerveiligheid te kunnen garanderen worden er verkeersmaatregelen getroffen die aansluiten bij de nieuwe inrichting van de Sluisoordlaan. Er worden in totaal vier afzonderlijke verkeersbesluiten gepubliceerd. Hieronder is te zien welke maatregelen er in de besluiten verwerkt zijn. Ook zijn de maatregelen te zien in de situatieschets.

Het gaat om het volgende besluiten:

- 1) Verkeersmaatregelen winkelcentrum Anklaar
 - a. Het instellen van een voetgangersgebied, fietsen toegestaan (geen snorfietsen) en uitgezonderd laden en lossen ma – za tussen 07:00 uur en 10:00 uur.
 - b. Door middel van het plaatsen van verkeersbord E4 een parkeergelegenheid bestemd voor taxi's en het laten in en uitstappen van bezoekers van woonzorgcentrum Koningin Wilhelmina aan te wijzen.

- 2) Verkeersmaatregelen herinrichting Sluisoordlaan tussen Laan van Zevenhuizen en Anklaarseweg
 - a. Het instellen van een 30 km/h zone in de Sluisoordlaan.
 - b. Het instellen van een voorrangregime in de Sluisoordlaan ten opzichte van de zijwegen, in verband met de bus- en fietsroute.
 - c. Het instellen van vrij liggende fietspaden aan beide zijden van de Sluisoordlaan.
 - d. Het opheffen van de westelijke bushalte bij de Parelvisserstraat.

Behandeld door: F. van Ginkel
Bijlage(n):

Als u reageert datum en kenmerk van deze brief vermelden

- e. Het instellen van een nieuwe bushalte aan de westzijde van de Sluisoordlaan ten noorden van de nieuwe parkeergarage;
 - f. Het instellen van een nieuwe bushalte aan de westzijde van de Sluisoordlaan ten zuiden van de Laan van Zevenhuizen.
 - g. Het instellen van een laad- en losplek aan de westzijde van de Sluisoordlaan ter hoogte van huisnummer 402-412.
 - h. Het instellen van twee algemene gehandicaptenparkeerplaatsen met een maximum parkeerduur van drie uur aan de westzijde van de Sluisoordlaan ter hoogte van huisnummer 438.
 - i. Het instellen van een parkeerverbod aan de westzijde van de Sluisoordlaan tussen de Leonorestraat en de Pythagorasstraat.
- 3) Verkeersmaatregelen Leonorestraat en Lohengrinstraat
- a. Het instellen van een parkeerverbodszone.
 - b. Het instellen van een laad- en losplek aan de zuidzijde van de Leonorestraat.
 - c. Het instellen van twee algemene gehandicaptenparkeerplaatsen met een maximum parkeerduur van drie uur in de Lohengrinstraat.
- 4) Verkeersmaatregelen Laan van Zevenhuizen
- a. Het instellen van een verplicht tweerichtingenfietspad zowel aan de noord- als zuidzijde van de Laan van Zevenhuizen.
 - b. Het instellen van een parkeerverbodszone t.b.v. laad- en losdok ten zuidwesten van het winkelcentrum.
 - c. Het instellen van een gebod om rechtsaf te slaan voor verkeer komende uit het laad- en losdok ten zuidwesten van het winkelcentrum.
 - d. Het instellen van een zestal algemene gehandicaptenparkeerplaatsen met een maximum parkeerduur van drie uur aan de noordzijde van de Laan van Zevenhuizen.
 - e. Door middel van het plaatsen van verkeersbord E4 inclusief onderbord met daarop het kenteken van het bezorgvoertuig behorende bij het naastgelegen restaurant een parkeerplaats specifiek bedoeld voor het parkeren van een bezorgvoertuig van het naastgelegen restaurant aan te wijzen.
 - f. Het opheffen van de bushalte aan de zuidzijde van de Laan van Zevenhuizen, circa 50 meter ten westen van het kruispunt met de Sluisoordlaan.

Situatieschetsen

1) Verkeersmaatregelen winkelcentrum Anklaar

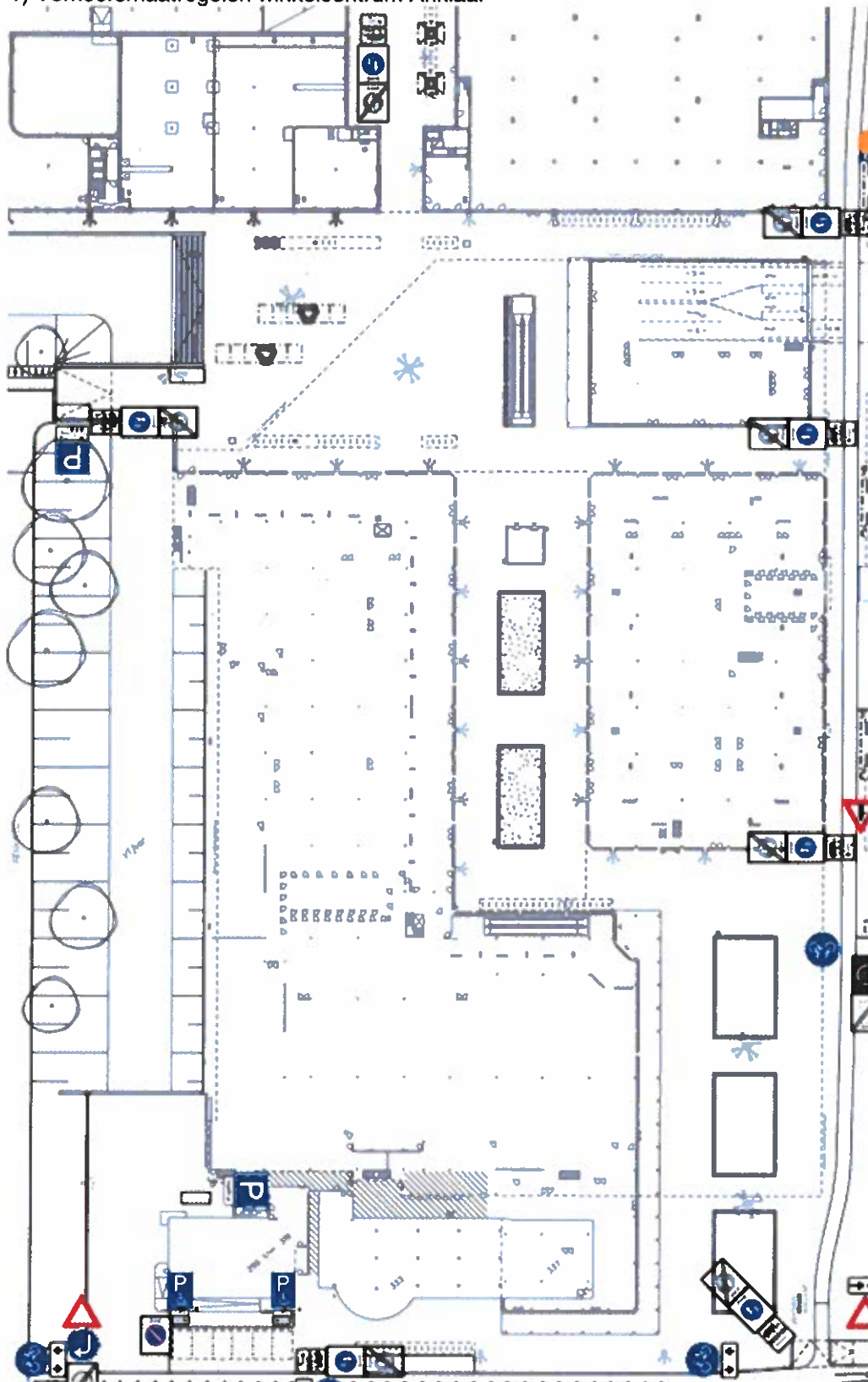

2.1) Verkeersmaatregelen herinrichting Sluisoordlaan tussen Laan van Zevenhuizen en Anklaarseweg

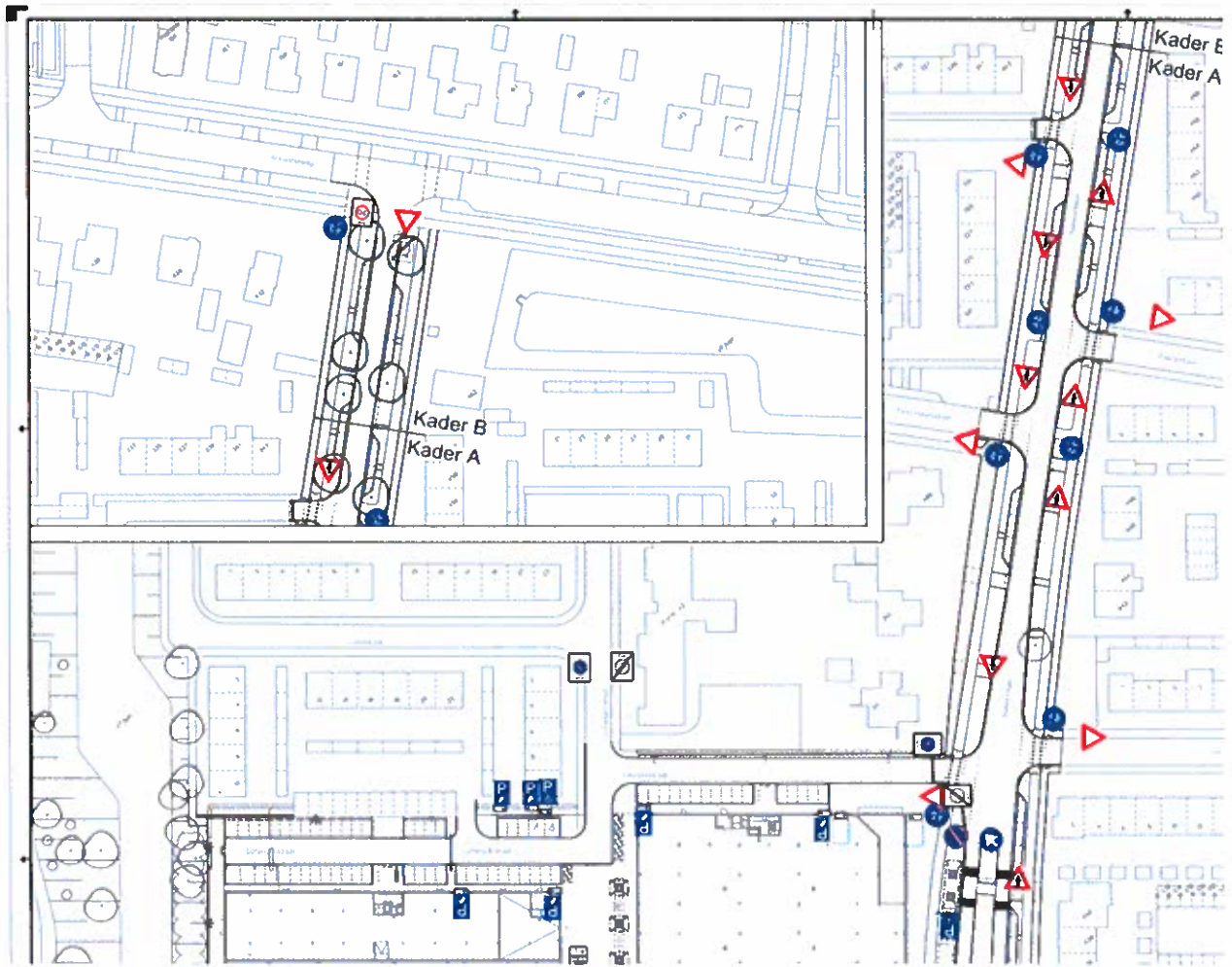

2.2) Verkeersmaatregelen herinrichting Sluisoordlaan tussen Laan van Zevenhuizen en Anklaarseweg

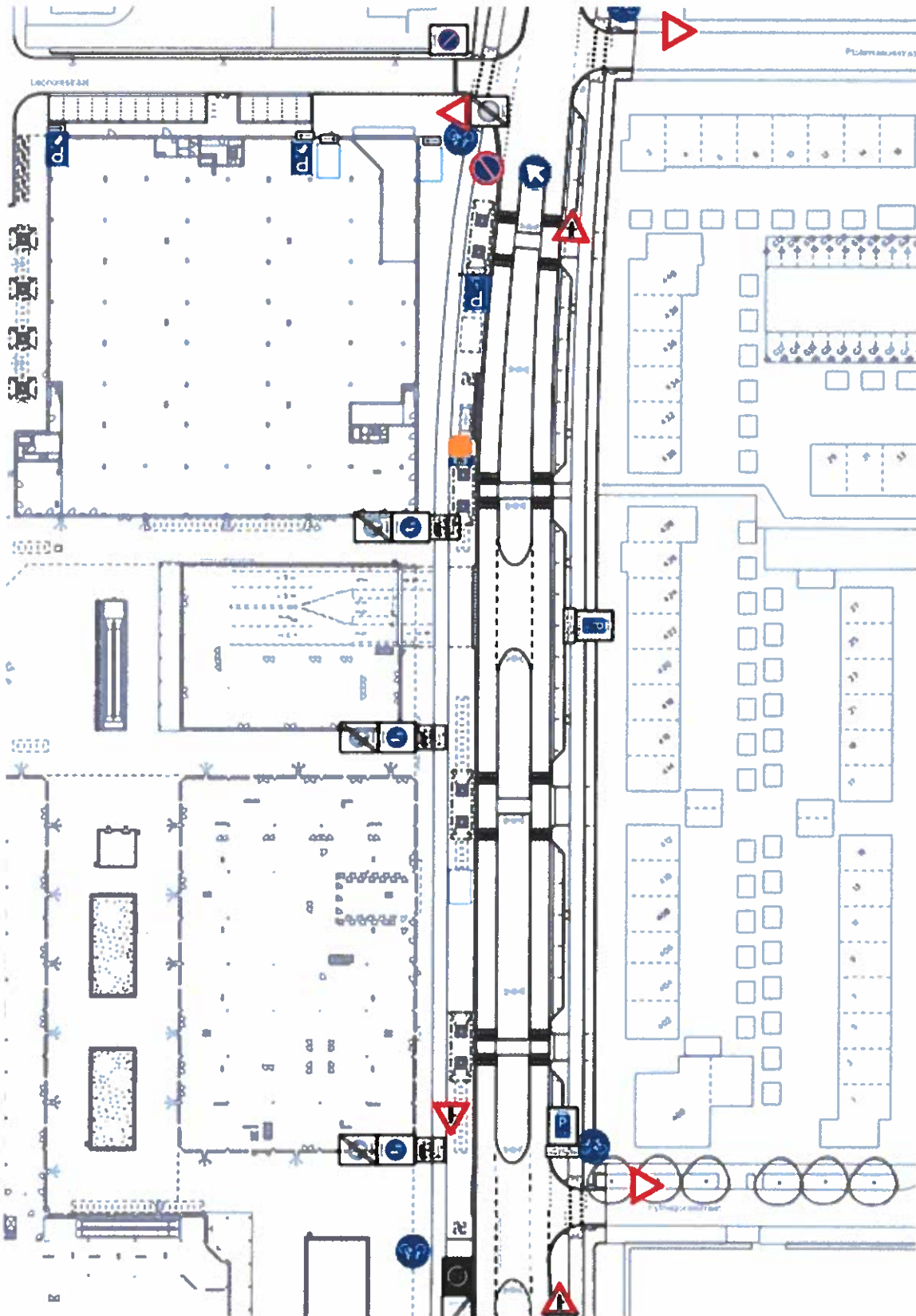

2.3) Verkeersmaatregelen herinrichting Sluisoordlaan tussen Laan van Zevenhuizen en Anklaarseweg

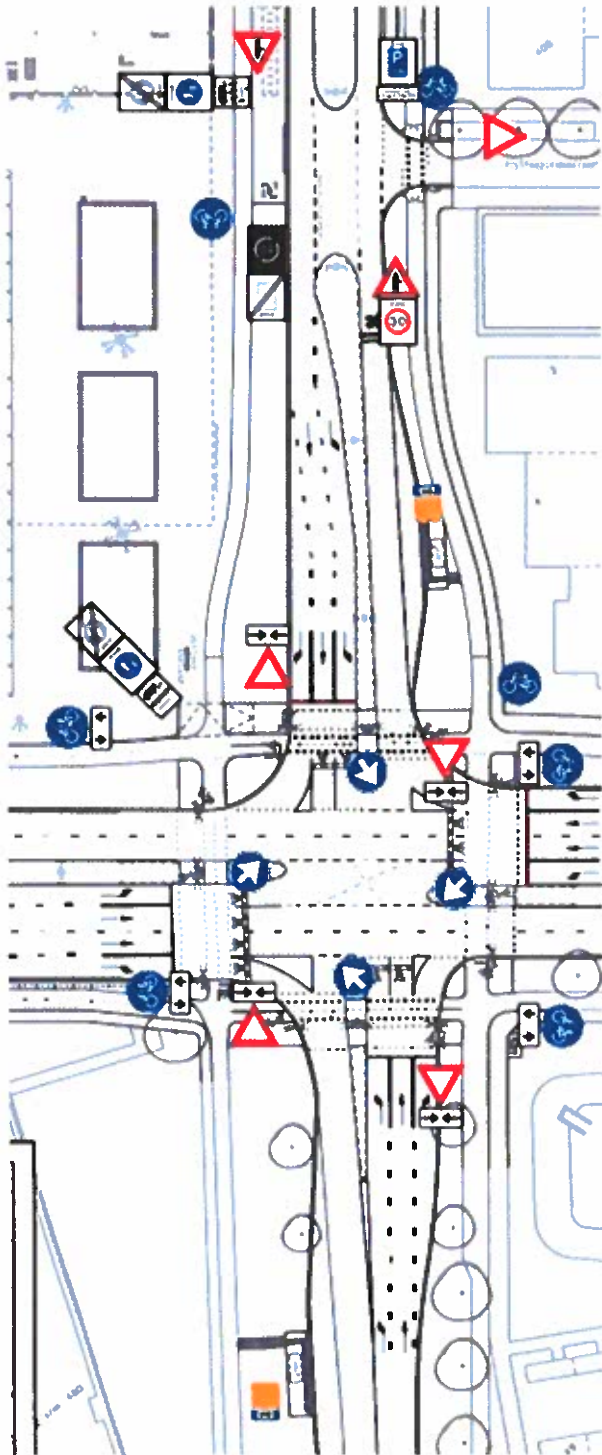

3) Verkeersmaatregelen Leonorestraat en Lohengrinstraat

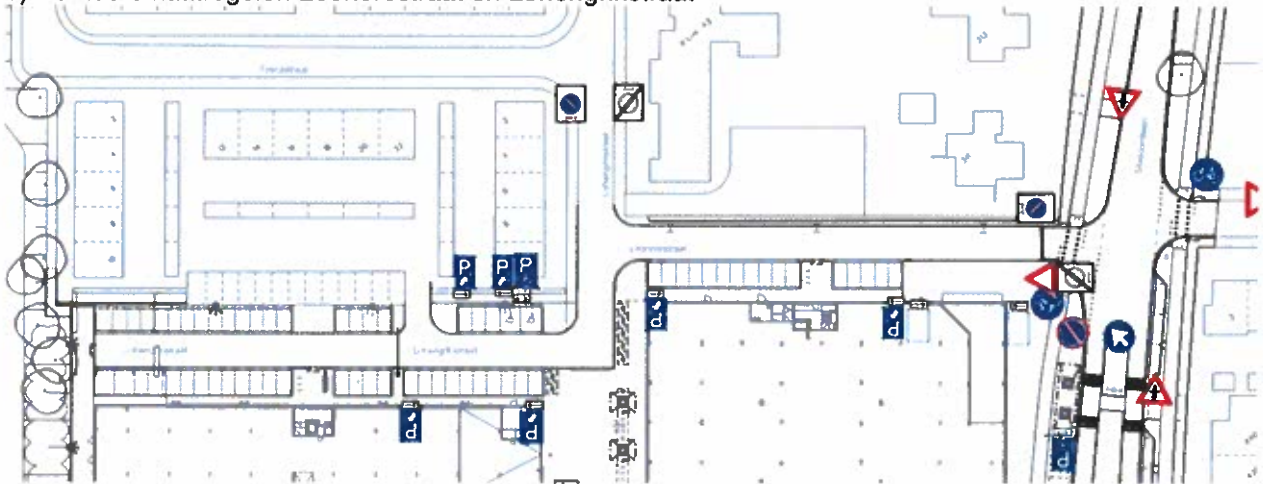

4) Verkeersmaatregelen Laan van Zevenhuizen

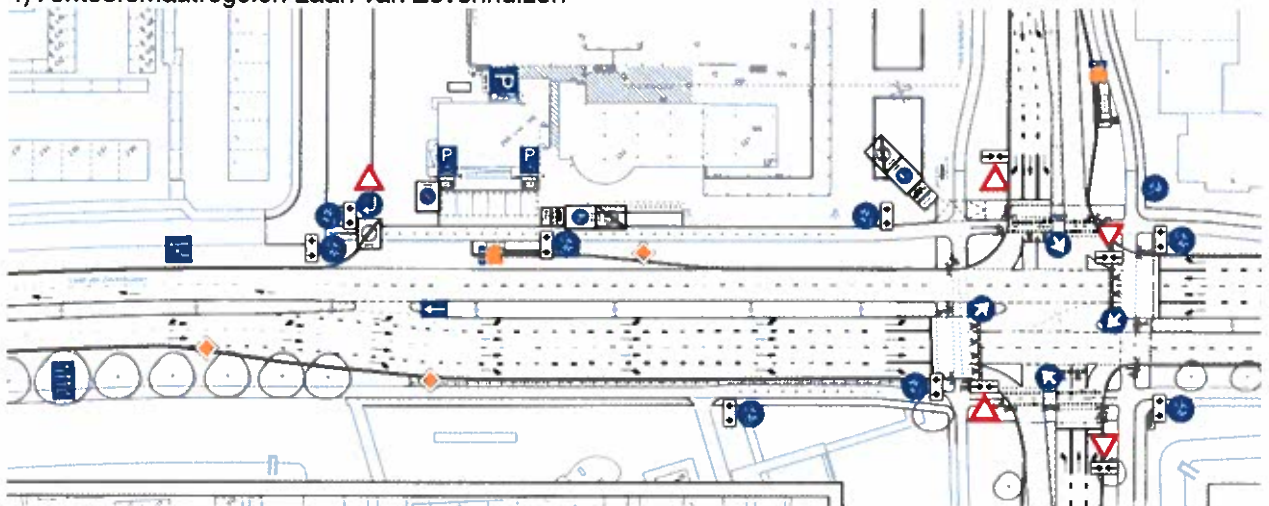

Indien u nader overleg wenst over de verkeersmaatregel, verzoeken wij u om binnen 14 dagen hierover contact met ons op te nemen. Bij geen reactie worden de verkeersmaatregelen 14 dagen na dagtekening van deze brief vastgesteld door middel van vier afzonderlijke verkeersbesluiten. Voor de goede orde maken wij u erop attent dat deze verkeersbesluit worden gepubliceerd. Belanghebbenden kunnen vervolgens binnen zes weken na bekendmaking op grond van de Algemene wet bestuursrecht tegen de maatregelen een bezwaarschrift indienen bij burgemeester en wethouders van Apeldoorn.

Wij vertrouwen erop u hiermee voldoende te hebben geïnformeerd.

Namens burgemeester en wethouders van Apeldoorn,



Erwin Knijnenburg
Teammanager

